

2022

RELATÓRIO ANUAL DE ATIVIDADES



Os tipos mais comuns de câncer infantojuvenil são:

LEUCEMIA

são doenças malignas caracterizadas pela quebra do equilíbrio da produção dos elementos do sangue, causada pela proliferação descontrolada de células

LINFOMAS

é o nome de um conjunto de cânceres que atacam o sistema linfático responsável por ajudar a combater infecções.

TUMORES CEREBRAIS

resulta do crescimento anormal e descontrolado das células do tecido do cérebro, da medula espinhal e das meninges.

POPULAÇÃO INFANTOJUVENIL X CÂNCER POR REGIÃO

Fonte: IBGE 2021; INCA 2019.

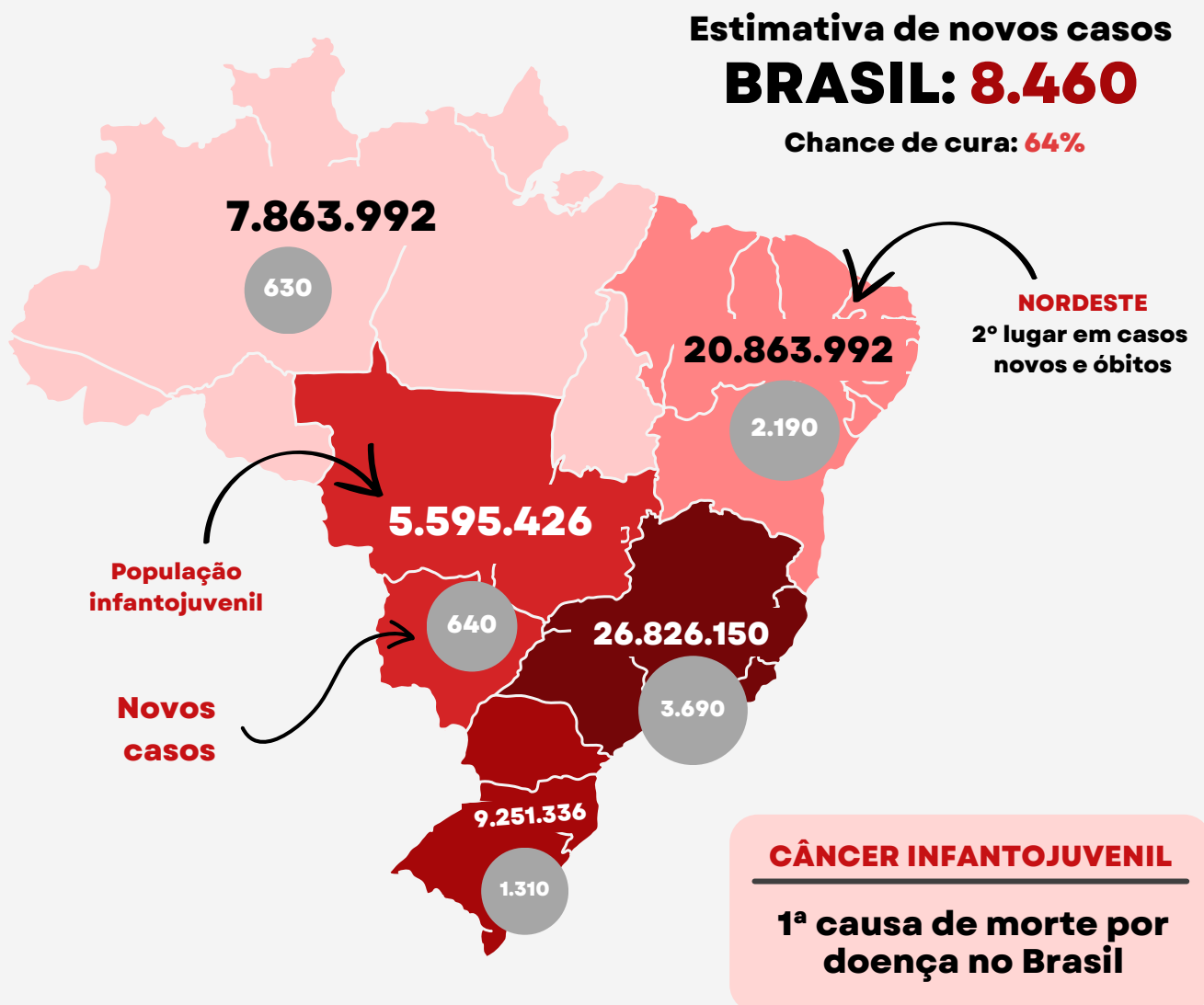

FATORES CHAVES DE SUCESSO PARA ADEÇÃO AO TRATAMENTO

Fonte: Estatuto GACC Sul Bahia, 2019

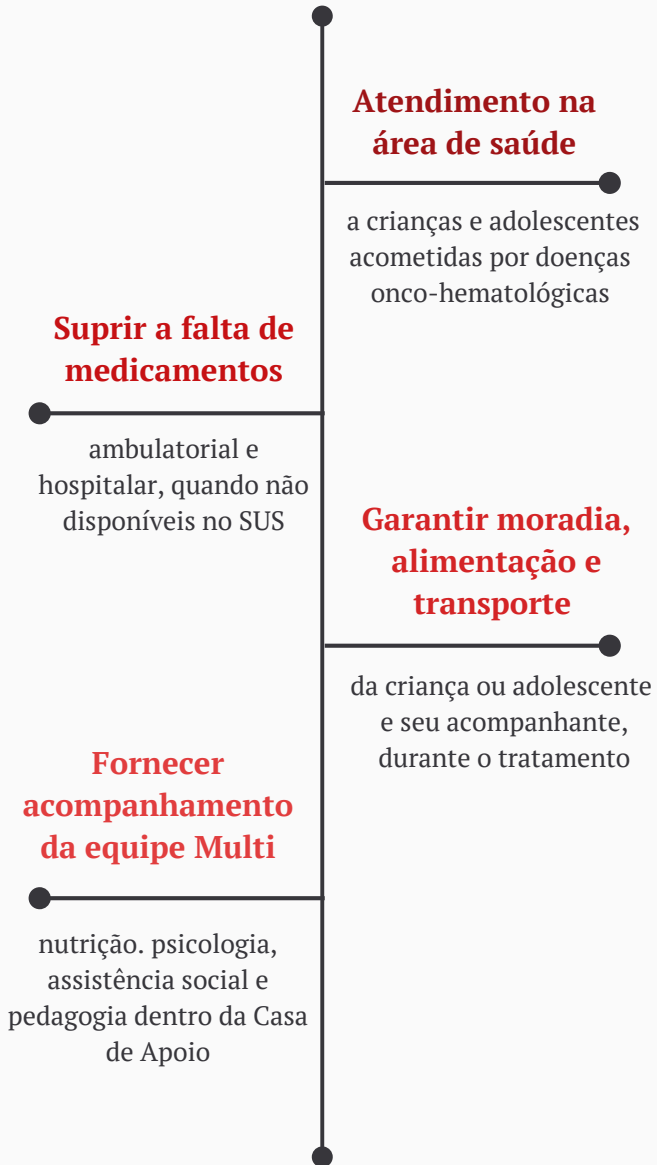

Objetivos de Desenvolvimento do Milênio (ODM)

Fonte: Nações Unidas, Brasil, 2015



Até 2030 reduzir em um terço a mortalidade prematura por doenças crônicas (câncer)

Objetivos de Desenvolvimento Sustentável (ODS)

Fonte: Nações Unidas, Brasil, 2022



Assegurar uma vida saudável e promover o bem-estar para todas as pessoas, em todas as idades

3.4 - Até 2030, reduzir em um terço a mortalidade prematura por doenças não transmissíveis via prevenção e tratamento, e promover a saúde mental e o bem estar

Reduzir a desigualdade dentro dos países e entre eles



10.3 - Garantir a igualdade de oportunidades e reduzir as desigualdades de resultados, inclusive por meio da eliminação de leis, políticas e práticas discriminatórias e da promoção de legislação, políticas e ações adequadas a este respeito

"Garantir que toda CRIANÇA E ADOLESCENTE do INTERIOR DA BAHIA tenha as mesmas chances de sucesso (80%) e qualidade de vida quando comparados aos grandes centros e países de alta renda."





NOSSO OBJETIVO

Elevar o índice de cura das crianças e adolescentes com câncer

ÁREA DE ABRANGÊNCIA



Mapa da macrorregião da Bahia

202

municípios da área de abrangência

146

municípios atendidos (1996 a 2022)

3.428

famílias acolhidas (1996 a 2022)

ESTRUTURAS



Casa de Apoio Clara Kauark



Ambulatório de Oncohematologia Pediátrica



Enfermaria de Oncologia Pediátrica Irmã Marieta

NOSSOS NÚMEROS (2022)



R\$ 325.448,00

em hospedagens



39.364

refeições servidas



R\$ 222.300,00

Plantões médicos e de enfermagem



7.304

atendimentos ambulatoriais



R\$ 66.697,02

em medicamentos



1.692

atendimentos educacionais



R\$ 21.616,00

em transporte



221

cestas básicas



250

atendimentos psicológicos na Casa de apoio (pacientes e familiares)



28

pacientes novos

SERVIÇOS OFERECIDOS



Hospedagem



Transporte



Acompanhamento
nutricional



Assistência
social



Consultas
médicas



Acompanhamento
psicológico



Tratamento
odontológico



Educação



Alimentação



Medicamentos



Cestas básicas



Exames

DIFUSÃO



18

INSERÇÕES EM
VEÍCULOS DE COMUNICAÇÃO



20

MATÉRIAS EM JORNAIS
E BLOGS DE NOTÍCIAS

PROJETOS EM EXECUÇÃO

Criança Esperança

Instituto Ronald - PAI

Instituto Ronald - DP

CAPACITAÇÕES

BASIS II - Fundação Dom Cabral e Instituto SAB

(iniciada em Dezembro de 2022)

CAMPANHAS

- Fevereiro Laranja
- Doação de Sangue
- McDia Feliz
- Setembro Dourado
- Pare pra mim
- Diagnóstico Precoce
- Dia de doar
- DNCCI



Demonstrações contábeis 2022

BALANÇO PATRIMONIAL (EM R\$) | ATIVO

	2018	2019	2020	2021
Circulante	2.088.326	2.328.675	2.509.305	2.593.995
Caixa e equivalentes s/ restrições	1.713.120	1.785.924	2.014.914	2.027.224
Caixa e equivalentes c/ restrições	96.653	104.709	60.739	129.217
Créditos	64.385	38.789	31.829	24.462
Tributos a Recuperar	146.312	273.465	273.465	273.465
Despesas Antecipadas	2.242	3.899	3.077	2.321
Estoques	65.615	121.889	125.282	137.307
Ativo Não Circulante	3.446.717	3.754.981	3.644.553	3.561.728
Investimentos	18.453	19.053	34.538	35.138
Imobilizado	3.428.264	3.735.928	3.610.016	3.526.590
Intangível	-	-	-	-
Total do Ativo	5.535.044	6.083.656	6.153.858	6.155.723

Itabuna, 31 de dezembro de 2022

"Declaro, sob as penas da lei, que as informações aqui contidas, são verdadeiras e me responsabilizo por todas elas."

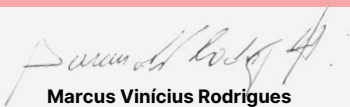
Marcus Vinícius Rodrigues
Presidente
CPF: 211.780.381-49 RG: 479004 SSP/GO

BALANÇO PATRIMONIAL (EM R\$) | PASSIVO

	2018	2019	2020	2021
Circulante	458.516	700.606	580.009	673.935.37
Fornecedores	11.532	47.014	26.879	23.055
Obrigações com Empregados	138.205	152.400	159.965	174.905
Obrigações Tributárias	200	1.267	1.618	1.202
Recursos de Projetos em execução	308.580	499.925	391.547	474.774
Contas a pagar	-	-	-	-
Patrimônio Líquido	5.076.527	5.383.050	5.573.850	5.481.787
Patrimônio Social	4.620.186	5.076.527	5.468.867	5.573.978
Superávit ou (Déficit) Acumulado	456.341	306.522	104.982	(92.191)
Total do Passivo	5.535.044	6.083.656	6.153.858	6.155.723

Itabuna, 31 de dezembro de 2022

"Declaro, sob as penas da lei, que as informações aqui contidas, refletem a documentação que me foi entregue, são verdadeiras e me responsabilizo por todas elas."

Gilberto Alves de Oliveira
Contador
CRC/BA 009820/0-6

DEMONSTRAÇÃO DO RESULTADO (EM R\$)

	2018	2019	2020	2021
Receitas operacionais	2.923.408	3.154.480	3.706.948	4.353.032
Receitas operacionais c/ restrição	224.756	288.756	919.796	1.141.124
Receitas operacionais s/ restrição	2.157.327	2.271.907	2.087.833	2.543.513
Receitas Financeiras	57.258	52.139	19.472	45.731
Gratuidades Ativas	427.379	541.719	679.848	566.564
Outras Receitas	56.688	-	-	56.100
(-) Custos e Despesas Operacionais	(2.467.067)	(2.847.958)	(3.601.966)	(4.445.223)
(-) Custos com Programas (Atividades)	(97.748)	(5.587)	(860.578)	(928.420)
Custos com Programa Detecção Precoce	(90.341)	(3.135)	(5.560)	(44.225)
ICustos Convênio 01/2014 - PMI (Pedagogos)	-	-	(703.125)	(733.430)
Custos Programa C/ Trabalho Voluntário	-	-	(142.200)	(148.329)
Custos de Produção de eventos	(7.407)	(2.452)	(9.693)	(2.436)
(-) Despesas Operacionais	(2.369.319)	(2.842.371)	(2.741.388)	(3.516.804)
Despesas com Pessoal	(949.409)	(941.809)	(958.631)	(955.060)
Serviços Terceirizados Contratados	(69.786)	(169.613)	(150.029)	(173.245)
IGastos com Ações Assistenciais	(548.983)	(896.528)	(857.381)	(1.123.616)
Gastos com Produção de Eventos	(6.734)	(2.178)	-	(250)
Gastos Operacionais Gerais	(381.489)	(321.720)	(222.628)	(675.948)
Despesas Financeiras	(17.684)	(23.614)	(41.487)	(21.675)
Despesas Tributárias	(395.234)	(481.910)	(511.232)	(566.564)
Outras Despesas	-	(5.000)	-	(445)
superávit ou (Déficit) do período	456.341	306.522	104.982	(92.191)

PROJETOS APROVADOS

Instituto Ronald McDonald's

Melhoraria do atendimento hospitalar das crianças e adolescentes com câncer, através da aquisição de cateteres (PICC's) e seus acessórios.

Programa Diagnóstico Precoce que capacita agentes de saúde para que percebam os sinais e sintomas e encaminhe precocemente o paciente para tratamento.

Prato Fino

Ampliação do Núcleo Educacional do GACC Sul Bahia: Canto do Aprender, execução em 2023.

Salvador Arena

Programa Alimentação Saudável - PAS

Comida Invisível

Melhoria da alimentação da Casa de Apoio do GACC Sul Bahia, através de recebimento de alimentos perecíveis e não perecíveis, mediante a oferta mensal do Estado da Bahia.

DIRETORIA

2020/2023

Diretor Executivo

Marcus Vinicius Rodrigues

Vice Diretora Executiva

Teresa Cristina Cardoso Fonseca

Diretor Financeiro

Gilberto Alves de Oliveira

Vice Diretora Financeira

Regina Cele Rebouças Machado

Diretora Administrativa

Tereza Cristina C. Pereira

Vice Diretora Administrativa

Maily Dantas Santos Silva



EQUIPE

Assistência Social

Cláudia Vargens

Casa de Apoio

Adriana Silva

Carlos Falconeris

Fábio Vitória

Juliana Silva

Margareth Paixão

Marivaldo Santos

Mauro Jesus

Central de Doações

Adriano Santos

Cheilla Cavalcante

Eduardo Gouveia

Emanuelle Santos

Jackson Mendes

Jociléia Lima

Leonaide Santos

Letícia Matos

Liliane Aragão

Natália Santos

Sabrina Fontes



Comunicação e Projetos

Adrian Greyce Guimarães

Nanci Macedo

Tatiane Araújo

Financeiro

Rita de Cassia Rosendo

Thayane Oliveira

Psicologia, RH e Coordenação de Voluntários

Thyciane Carvalho

Unidade de Alimentação e Nutrição

Ana Cristina Santana

Nilzélia Silva

Patricia Lima

Renata Cavalcante

GRUPO DE APOIO À CRIANÇA COM CÂNCER - SUL BAHIA



Missão

Promover atendimento humanizado e gratuito em saúde, assistência social, educação e cidadania para crianças e adolescentes com câncer, a partir do Sul da Bahia.

Visão

Ser uma instituição de excelência e referência nacional em assistência integral a crianças e adolescentes com câncer.

Gratidão!

É com imensa gratidão que escrevo para agradecer a toda a comunidade e empresários que apoiaram a luta contra o câncer infantojuvenil no ano de 2022. Graças ao compromisso de cada um de vocês, o Grupo de Apoio à Criança com Câncer (GACC) Sul Bahia pôde continuar desempenhando o seu papel fundamental na vida de tantas famílias.

Nosso trabalho é árduo, mas é feito com amor e dedicação a cada uma das crianças e jovens que atendemos. Sabemos que enfrentar o câncer é um desafio enorme, tanto para as crianças quanto para suas famílias. Por isso, nosso objetivo é proporcionar todo o suporte necessário para que elas possam enfrentar essa batalha da melhor forma possível.

E é por isso que agradecemos a cada um de vocês que nos apoiaram ao longo do ano passado. Seja por meio de doações financeiras, voluntariado, participação em eventos ou divulgando nosso trabalho, cada um de vocês foi fundamental para que pudéssemos manter nossas atividades e continuar ajudando quem precisa.

Os recursos que recebemos são utilizados para oferecer atendimento médico e psicológico, assistência social, atividades lúdicas e educativas, entre outras iniciativas que visam melhorar a qualidade de vida das crianças e jovens em tratamento.

Por isso, gostaria de agradecer de coração a cada um de vocês que esteve conosco em 2022. Que possamos continuar juntos nessa luta tão importante em 2023 e nos anos que virão. Que possamos seguir apoiando as crianças e jovens com câncer e suas famílias, oferecendo todo o suporte necessário para que possam vencer essa batalha.

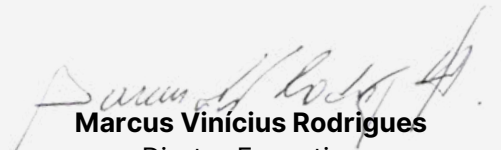
Marcus Vinicius Rodrigues
Diretor Executivo

COMO APOIAR O GACC SUL BAHIA?

Seja a diferença na vida de uma criança

SEJA UM DOADOR FINANCEIRO

Depósito ou transferência
Central de Doações

ESPAÇO GACC

Conheça nosso Bazar, onde pode comprar artigos novos e semi novos.

SEJA UM DOADOR DE DONATIVOS

Contribua com a causa, doando alimentos não perecíveis e produtos de limpeza e higiene pessoal

VOLUNTARIADO

Venha fazer parte da nossa equipe de voluntários. Seu tempo é valioso para a nossa Instituição

ADOTE UM LEITO

Doe RS 60,00 mensais, através de PIX, crédito ou débito e ajude na manutenção do tratamento de uma criança com câncer

Rua Europa Unida, 76
São Judas - Itabuna/BA
Tel: (73) 3211-9986 | (73) 3612-9759
Whatsapp: (73) 99114-0758
Mail: ascom@gaccsulbahia.org.br

WWW.GACCSULBAHIA.ORG.BR

 @gacc_sul_bahia

 /gaccsulba